



Zustandsbericht

- Protokoll der Fahrzeugbewertung -

Berichts-Nr: 10417696
vom: 14.04.2026

» Übersicht

Auftrags-Nr: 1002401058
Besichtigt am: 14.04.2026 09:31
Berichts-Nr: 10417696
FIN: WVGZZA10RV152414



Fahrzeugansicht - diagonal
vorne links



Fahrzeugansicht - diagonal
hinten rechts



Innenraum - Cockpit mit
Laufleistung



Zustandsbericht

- Protokoll der Fahrzeugbewertung -

Berichts-Nr: 10417696
vom: 14.04.2026

» Fahrzeugdaten

Fahrzeugkategorie:	Personenkraftwagen
Fahrzeugart:	SUV
Hersteller:	Volkswagen
Modell:	T-Roc
HSN / TSN:	0603 / CED
Erstzulassungsdatum:	17.04.2024
Laufleistung:	82.437 km
Nachweis Kilometerstand:	Abgelesen
Farbe:	Indiumgrau Metallic
Farbe Dach:	Indiumgrau Metallic
Antriebsart:	Frontantrieb
Motorisierung/Kraftstoff:	Benzin
Hubraum:	1.498 ccm
Leistung:	110 kW (150 PS)
Fahrzeuglänge:	4.236 mm
Fahrzeughöhe:	1.584 mm
Fahrzeugbreite:	1.819 mm
Zulässiges Gesamtgewicht:	1.850 kg
Radstand:	2.590 mm
Anzahl Achsen:	2
Zylinder:	4
Schadstoffklasse:	Euro 6
Anzahl Türen:	4
Anzahl Sitze:	5
Getriebe:	Automatik 7-Gang
Polsterart:	Stoff
Interieurfarbe:	Soul-Flintgrau/Titanschwarz/Schwarz
Anzahl vorhandene Schlüssel:	2

» Dokumente & Wartung

Nächste HU:	04.2027
Zulassungsbescheinigung (ZBT1 Original) vorhanden:	Ja
Zulassungsbescheinigung entgegengenommen:	Nein
Kennzeichen entgegengenommen:	Keine
Wartungsheft:	Digital
Wartungsnachweis:	Nicht prüfbar
Datum der letzten Wartung:	
Km-Stand bei letzter Wartung:	
Restlauf bis Service:	12.900 KM



Zustandsbericht

Berichts-Nr: 10417696
vom: 14.04.2026

- Protokoll der Fahrzeugbewertung -

» Fahrzeugausstattung

"Easy Open & Close" - Heckklappe mit sensorgesteuerter Öffnung und Schließung, mit Fernentriegelung	Dämpfung vorn
"Easy Open & Close"-Paket mit Safe-Sicherung	Dekoreinlagen "Lava Stone Black" für Instrumententafel, Mittelkonsole und Türverkleidungen vorn
2 LED-Leseleuchten vorn und 2 hinten	Diebstahlwarnanlage mit Innenraumüberwachung, Back-up-Horn und Abschleppschutz
2 USB-C-Schnittstellen vorn, 2 USB-C-Ladebuchsen an der Mittelkonsolehinten; Ladeleistung bis zu 45 W	Digital Cockpit, mehrfarbig, verschiedene Info-Profile wählbar
3 Kopfstützen hinten	Digitaler Radioempfang DAB+
4 Leichtmetallräder "Misano" 8 J x 19 in Schwarz, Oberfläche glanzgedreht, Volkswagen R	Diversity-Antenne für FM-Empfang
4 Türen	Doppelkupplungsgetriebe DQ200
4 Zyl.Ottomotor 1,5L Aggr. 05E.D	Drehstromgenerator 140 A
4-Zylinder-Ottomotor 1,5 l TSI, 110 kW	Dreipunkt-Automatiksicherheitsgurte mit Gurtstraffer für die äußeren Rücksitzplätze
6 Lautsprecher	Dreipunkt-Automatiksicherheitsgurte vorn mit Höheneinstellung und Gurtstraffer
7-Gang-Automatikgetriebe oder DSG Beachtung: Fam. EDF	ECO-Funktion
Abbiege- und Schlechtwetterlicht	Einstiegsleisten vorn mit "R-Line"-Schriftzug
Abdeckungen für Leichtmetallräder	Einton-Signalhorn
Abgasendrohr hinten (Standard)	Elektronische Parkbremse inkl. Auto-Hold-Funktion
Abgasnorm EU6 AP	Elektronisches Stabilisierungsprogramm mit Gegenlenkunterstützung, ABS, ASR, EDS, MSR und Spannungstabilisierung
Airbag für Fahrer und Beifahrer, mit Beifahrerairbag-Deaktivierung	Entfall der Kühlmöglichkeit des Handschuhfaches
Aktivkohlebehälter (EVAP)	Entfall des Schriftzugs für die Motorbezeichnung auf der Gepäckraumklappe
Ambientebeleuchtung weiß	Fahrassistent "Travel Assist", Spurhalteassistent "Lane Assist" und "Emergency Assist"
App-Connect Wireless für Apple CarPlay und Android Auto	Fahrlichtschaltung automatisch, mit LED-Tagfahrlicht sowie "Coming home"- und "Leaving home"-Funktion
Assistenzpaket "IQ.DRIVE"	Fahrprofilwahl
Auslieferung "Autostadt Wolfsburg"	Fahrzeuge mit besonderen Produktaufwertungsmaßnahmen
Außen-Sound Standard	Fahrzeugklassen-Differenzierung -2GA-
Außenspiegel elektrisch einstell-, anklapp-, beheizbar, mit Memory-Funktion	Federbereich 14 nur Einbausteuerung keine Bedarfsprognose
Außenspiegel Fahrerseite asphärisch, Beifahrerseite konvex	Fensterheber elektrisch
Außenspiegelgehäuse in Dachfarbe	Fernlichtassistent "Light Assist"
Automatische Distanzregelung ACC "stop & go", mit Geschwindigkeitsbegrenzer	Fertigungsablauf Standard
Batterie 380A (59Ah) EFB+	Frontantrieb
Batterie/Generator Kapazität Standard	Frontscheibe in Verbundsicherheitsglas, wärmedämmend
Bauteilesatz ohne länderspezifische Bauvorschrift	Fußgängererkennung
Beifahrersitzlehne komplett umklappbar	Gepäckraumboden höheneinstell- und herausnehmbar
Berganfahrassistent	Gewichtsbereich 4 nur Einbausteuerung keine Bedarfsprognose
Betriebserlaubnis Nachtrag	Heckscheibenwischer mit Intervallschaltung
Betriebsspannung 12 V	Hinterachse "Standard"
Bordliteratur in Deutsch (Deutschland)	Innenspiegel automatisch abblendend
Bordwerkzeug und Wagenheber	ISOFIX-Halteösen (Vorrichtung zur Befestigung von 2 Kindersitzen auf der Rücksitzbank)
Bremsbelagverschleißanzeige	Kältemittel R1234yf
Chrom-Applikationen an Lichtdreh-, Spiegeleinstell-, Fensterheberschaltern; Ausströmer mit Chromrahmen	Kein Sonderfahrzeug, Standard-Ausführung
Dachhimmel schwarz	
Dachreling schwarz	



Zustandsbericht

- Protokoll der Fahrzeugbewertung -

Berichts-Nr: 10417696
vom: 14.04.2026

Keine Aktionsausführung	Ohne Sprachsteuerung
Klimaanlage "Air Care Climatronic" mit Aktiv-Kombifilter und 2-Zonen-Temperaturregelung	Ohne Stabilisator hinten
Kombi-Instrument mit elektronischem Tachometer, Kilometer- und Tageskilometerzähler, Drehzahlmesser	Ohne Steckdose
Kopfairbagsystem für Front- und Fondpassagiere inkl. Seitenairbags vorn	Ohne Trennwand
Kraftstoffsystem Otto-Einspritzer	Ohne UNECE CS&SU
Kurzheck	Ohne Vorbereitung Einbau Funkgerät
Landesverkaufsprogramm Deutschland	Ohne Wärmespeicher/Zusatzheizung
LED-Plus-Scheinwerfer mit LED-Tagfahrlicht	Ohne zus. Triebwerks-Unterschutz
LED-Rückleuchten dunkelrot	Ohne Zusatz-/Standheizung
Lendenwirbelstützen vorn	Online-Dienst, mit OCU, mit Head Unit Codierung, ohne WFS-Verbund
Leuchte im Fußraum vorn	Parklenkassistent "Park Assist" inkl. Einparkhilfe
Leuchtweitenregulierung dynamisch	Pedale in Edelstahl gebürstet
Linkslenker	Proaktives Insassenschutzsystem in Verbindung mit "Front Assist" und "Side Assist"
Make-up-Spiegel beleuchtet in den Sonnenblenden	Progressivlenkung
Misano 8 J x 19 in Schwarz / glanzgedreht, Reifen 225/40 R 19	Radio
Mittelarmlehne vorn	Radsicherungen mit erweitertem Diebstahlschutz
Modul Boden hinten Ausführung 7	Radstand
Müdigkeitserkennung	Rechtsverkehr
Multifunktionskamera	Regensensor
Multifunktionslenkrad in Leder, mit Schaltwippen	Regionscode " ECE " für Radio
Navigationssystem "Discover Media" inkl. "Streaming & Internet"	Reifen 225/40 R 19
Navigationssystem "Discover Media" inkl. "Streaming & Internet"	Reifen ohne Festlegung der Reifenmarke
Nebelschlusslicht einseitig, Rückfahrlicht beidseitig	Reifenkontrollanzeige
Nicht Heissland	R-Line Ausstattung
Nichtraucherausführung - Ablagefach und 12-V-Steckdose vorn	Rückfahrkamera "Rear View"
Normal-Lackierung	Rücksitzlehne asymmetrisch geteilt umklappbar, mit Mittelarmlehne
Notbremsassistent "Front Assist" (für automatische Distanzregelung ACC bis 210 km/h)	Rückstrahler in allen Türen
Notruf-Service, Laufzeit 10 Jahre ab Erstausslieferung, Voraussetzung: Verfügbarkeit benötigter Mobilfunknetze	Schalthebelknauf in Leder
Ohne alternativ-Antriebssystem	Scheibenbremsen hinten
Ohne Ambientebeleuchtung außen	Scheibenbremsen vorn
Ohne Anhängavorrichtung	Scheibenwaschdüsen vorn automatisch beheizt
Ohne Aufkleber und Embleme	Schlüsselloses Schließ- und Startsystem "Keyless Access" mit Safe-Sicherung
Ohne besondere Karosseriemaßnahmen	Schublade unter dem rechten Vordersitz
Ohne Elektromotor (Hybrid)	Seitenscheiben hinten und Heckscheibe abgedunkelt
Ohne Feuerlöscher	Serienkraftstoff-Erstbefüllung
Ohne Klapp Tisch an Vordersitzlehne	Serviceanzeige 30000 km oder 2 Jahre (flexibel)
Ohne Ladedose	Sicherheitsoptimierte Kopfstützen vorn
Ohne Ladekabel	Sitzmittelbahnen der Vordersitze und der äußeren Rücksitzplätze in Stoff "R-Line", -innenwangen in "ArtVelours"
Ohne Oberflächenschutz mit zusätzlichen Transportschutzmaßnahmen	Spezielles Typschild für EG für M1-Pkw
Ohne Scheinwerferreinigungsanlage	Sportfahrwerk
	Sport-Komfortsitze vorn



Zustandsbericht

- Protokoll der Fahrzeugbewertung -

Berichts-Nr: 10417696
vom: 14.04.2026

Spurwechselassistent "Side Assist"
Stabilisator vorn
Standard-Klimazonen
Start-Stopp-System mit Bremsenergie-Rückgewinnung
Stoßfänger im "R-Line"-Styling
Telefonschnittstelle
Textilfußmatten vorn und hinten
Tire Mobility Set: 12-Volt-Kompressor und Reifendichtmittel
Trägerfrequenz 433,92 bis 434,42 MHz
Tür und Seitenverkleidung Schaumfolie, Insert in Kunstleder
Türunterteile in Wagenfarbe
Typprüfand Deutschland
Umfeldbeleuchtung mit Logoprojektion
Variante Grundausstattung
Verbandtasche, Warndreieck und Warnweste
Verkehrszeichenerkennung
Volldach
Vorbereitet für "We Connect" und "We Connect Plus" oder
"VW Connect" und "VW Connect Plus"
Vordersitze beheizbar
Vordersitze mit Höheneinstellung
Warnleuchte für Waschwasserstand
Warnton und -leuchte für nicht angelegte Gurte vorn und hinten
Wartungsintervallverlängerung
Winterräder "Corvara" (zusätzlich), 4 Leichtmetallräder 6 J x
16, Winterreifen 205/60 R 16 H
Winterräder "Corvara" (zusätzlich), Volkswagen R, 6 J x 16,
Winterreifen 205/60 R 16 H



Zustandsbericht

- Protokoll der Fahrzeugbewertung -

Berichts-Nr: 10417696
vom: 14.04.2026

» Bereifung

MONTIERTE BEREIFUNG

Hersteller	Ort	Position	Typ	Felge	Dimension	Profiltiefe
Michelin	Vorne	Links	Winter	Aluminium	205/60 R 16 92 H	5,0 mm
Michelin	Vorne	Rechts	Winter	Aluminium	205/60 R 16 92 H	5,0 mm
Michelin	Hinten	Links	Winter	Aluminium	205/60 R 16 92 H	7,0 mm
Michelin	Hinten	Rechts	Winter	Aluminium	205/60 R 16 92 H	7,0 mm

Reifen zulässig: Ja

Reifen verkehrssicher: Ja

ZUSÄTZLICHE BEREIFUNG

Hersteller	Ort	Position	Typ	Felge	Dimension	Profiltiefe
Bridgestone			Sommer	Aluminium	225/40 R 19 93 W	4,0 mm
Bridgestone			Sommer	Aluminium	225/40 R 19 93 W	4,0 mm
Bridgestone			Sommer	Aluminium	225/40 R 19 93 W	6,0 mm
Bridgestone			Sommer	Aluminium	225/40 R 19 93 W	6,0 mm

Reifen zulässig: Ja

Reifen verkehrssicher: Nein

ERSATZ-/NOTRAD & ZUBEHÖR

Bordwerkzeug vorhanden: Ja

Tirefit vorhanden: Ja

Tirefit Ablaufdatum: 01.2028

Kompressor vorhanden: Ja

Wagenheber vorhanden: Ja



Zustandsbericht

- Protokoll der Fahrzeugbewertung -

Berichts-Nr: 10417696
vom: 14.04.2026

» Wertmindernde Faktoren

Nr	Bauteil	Schadensbeschreibung	Reparaturempfehlung
1	Zusätzliche Felge(n) Glanzgedreht	Deformiert	Ersetzen Sicherheitsrelevanter Schaden
2	Zusätzliche Felge(n) Glanzgedreht	Kratzer	Optische Wertminderung
3	Zusätzliche(r) Reifen	Deformiert	Ersetzen
4	Einstiegsschweller hinten links	Kratzer	Smart Repair

» Gebrauchsspuren

Nr	Bauteil	Schadensbeschreibung	Reparaturempfehlung
1	Windschutzscheibe	Steinschlag	Akzeptabel (Gebrauchsspur)
2	Tür hinten links	Delle(n)	Akzeptabel (Gebrauchsspur)
3	Heckklappe	Delle(n)	Akzeptabel (Gebrauchsspur)
4	Stoßfänger hinten mitte	Kratzer	Akzeptabel (Gebrauchsspur)
5	Außenspiegel Gehäuse rechts	Kratzer	Akzeptabel (Gebrauchsspur)



Zustandsbericht

- Protokoll der Fahrzeugbewertung -

Berichts-Nr: 10417696
vom: 14.04.2026

» Merkantile Wertminderung

Vorschäden bekannt:	Ja
Vorschäden feststellbar:	Ja
Nachlackierungen vorhanden:	Ja
Nachlackierungen professionell ausgeführt:	Ja
Lackschichtdickenmessung durchgeführt:	Ja - mit Auffälligkeiten/Abweichungen

Nr	Bauteil	Schadensbeschreibung	Reparaturstatus	Reparaturkosten
1	Andere	Haftpflichtschaden		€ 5.500,00
2	Andere	Haftpflichtschaden		€ 3.700,00
Summe (ohne MwSt.):				€ 9.200,00

ERGEBNISSE DER LACKSCHICHTDICKENMESSUNG

Bauteil	Lack (µm)
Lackschichtdicke Tür hinten rechts (µm)	146,0
Lackschichtdicke Kotflügel vorne rechts (µm)	204,0

Pro Bauteil wurden mindestens 3 Messungen durchgeführt.



Zustandsbericht

Berichts-Nr: 10417696
vom: 14.04.2026

- Protokoll der Fahrzeugbewertung -

» Hinweise zum Zustandsbericht

Angaben zum Auftrag und zum Bewertungsumfang:

Es wurde der Auftrag erteilt, einen Zustandsbericht über das beschriebene Fahrzeug zu erstellen.

Die Fahrzeugzustandsbewertung erfolgte auftragsgemäß auf Basis der vom Auftraggeber vorgegebenen Standards für Fahrzeugbewertungen. Die Feststellungen im Einzelfall trifft der Sachverständige aufgrund eigener Sachkunde und nach eigenem sachverständigen Ermessen.

Fahrzeug-Identifizierung:

WVGZZA10RV152414

FIN abgelesen und stimmt mit Unterlagen überein

Allgemeinzustand:

Gereinigt

Besichtigungsbedingungen:

Unzureichende Lichverhältnisse, Eingeschränkt

Hebebühne/Hubmittel benutzt:

Nein

Motorenlauf durchgeführt:

Ja

Fahrprobe durchgeführt:

Nein



Zustandsbericht

- Protokoll der Fahrzeugbewertung -

Berichts-Nr: 10417696
vom: 14.04.2026

» Sonstige Bemerkungen

Vorliegendes Exemplar wurde auf elektronischem Wege erzeugt. Es ist ohne Originalunterschrift gültig.

» Ansichtsfotos



Fahrzeugansicht - diagonal vorne links



Fahrzeugansicht - diagonal vorne rechts



Fahrzeugansicht - diagonal hinten links



Fahrzeugansicht - diagonal hinten rechts



Innenraum - Cockpit mit Laufleistung



Equipment - Bordwerkzeug

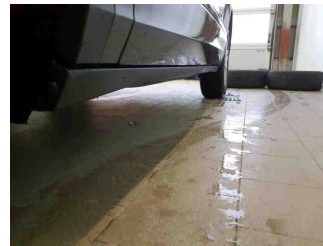

Seitenansicht - Schweller links

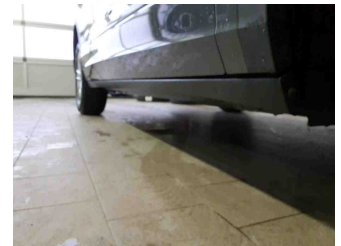

Seitenansicht - Schweller rechts



Fahrzeug - Typenschild/Fahrgestellnummer



Räder - Rad montiert vorne links

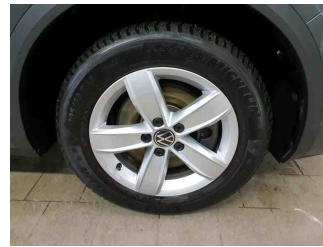

Räder - Rad montiert vorne rechts



Räder - Rad montiert hinten links



Räder - Rad montiert hinten rechts



Räder - Rad beiliegend #1



Räder - Rad beiliegend #2



Räder - Rad beiliegend #3



Zustandsbericht

- Protokoll der Fahrzeugbewertung -

Berichts-Nr: 10417696
vom: 14.04.2026



Räder - Rad beiliegend #4

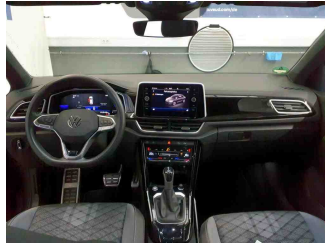

Innenraum - Mittelkonsole

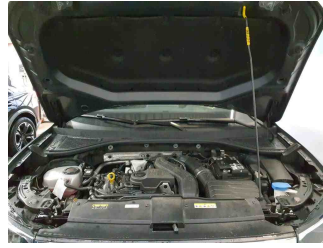

Fahrzeug - Motorraum offen

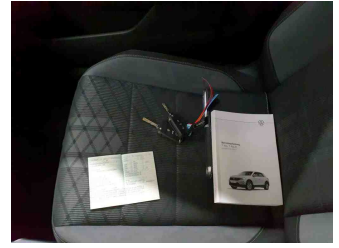

Equipment - Boardmappe/
Securitybag



Innenraum - Kofferraum

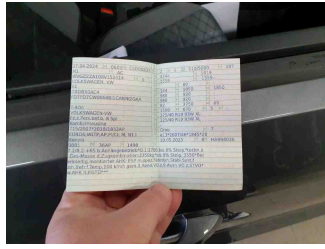

Fahrzeug - abgegebene ZB1

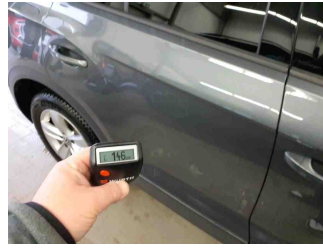

Lackstärke Tür hinten rechts

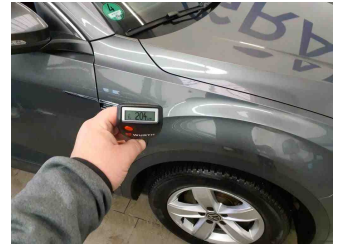

Lackstärke Kotflügel vorne
rechts



Fahrzeug - Serviceunterlagen /
Wartungsnachweis

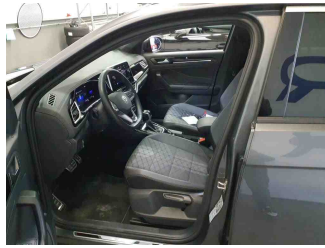

Innenraum - vorne

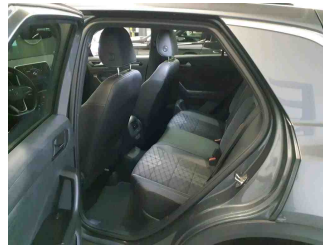

Innenraum - hinten

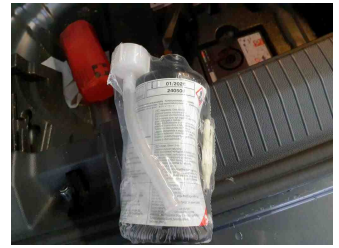

Räder - Haltbarkeitsdatum
Tirefit



Innenraum -
Navigationsgerät/Radio



Zustandsbericht

- Protokoll der Fahrzeugbewertung -

Berichts-Nr: 10417696
vom: 14.04.2026

» Beschädigungsfotos

WERTMINDERNDE FAKTOREN

1 - Zusätzliche Felge(n) Glanzgedreht - Deformiert - Ersetzen
Sicherheitsrelevanter Schaden

Kommentar	grober Materialabtrag
-----------	-----------------------

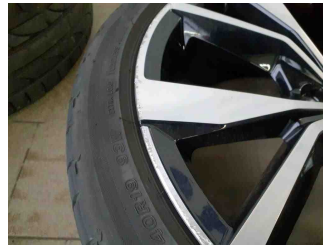

2 - Zusätzliche Felge(n) Glanzgedreht - Kratzer - Optische Wertminderung

Kommentar	2 Felgen
-----------	----------

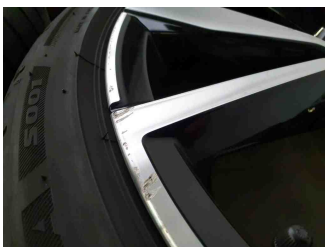
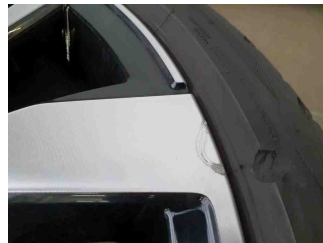
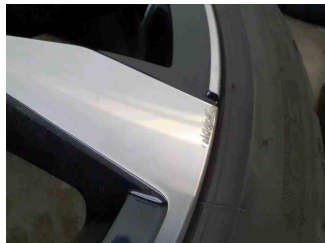

3 - Zusätzliche(r) Reifen - Deformiert - Ersetzen



4 - Einstiegsschweller hinten links - Kratzer - Smart Repair

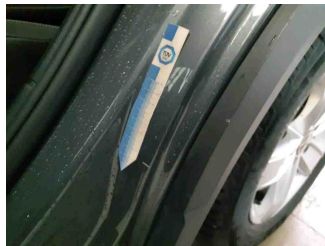
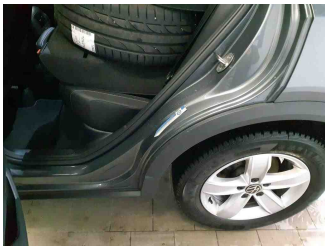

GEBRAUCHSPUREN

1 - Windschutzscheibe - Steinschlag - Akzeptabel (Gebrauchsspur)

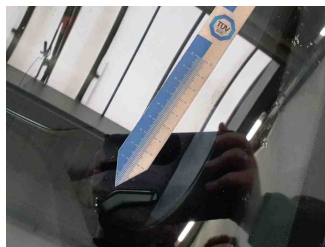

2 - Tür hinten links - Delle(n) - Akzeptabel (Gebrauchsspur)

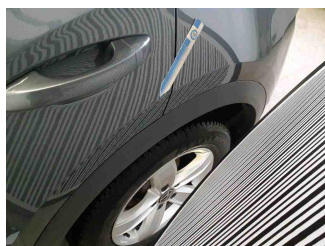

3 - Heckklappe - Delle(n) - Akzeptabel (Gebrauchsspur)



4 - Stoßfänger hinten mitte - Kratzer - Akzeptabel (Gebrauchsspur)



5 - Außenspiegel Gehäuse rechts - Kratzer - Akzeptabel (Gebrauchsspur)

