



Zustandsbericht

- Protokoll der Fahrzeugbewertung -

Berichts-Nr: 10474386
vom: 22.04.2026

» Übersicht

Auftrags-Nr: 1002423028
Besichtigt am: 22.04.2026 12:46
Berichts-Nr: 10474386
FIN: WVVZZZCDXRW195440



Fahrzeugansicht - diagonal
vorne links



Fahrzeugansicht - diagonal
hinten rechts



Innenraum - Cockpit mit
Laufleistung



Zustandsbericht

- Protokoll der Fahrzeugbewertung -

Berichts-Nr: 10474386
vom: 22.04.2026

» Fahrzeugdaten

Fahrzeugkategorie:	Personenkraftwagen
Fahrzeugart:	Limousine
Hersteller:	Volkswagen
Modell:	Golf
HSN / TSN:	0603 / CLA
Erstzulassungsdatum:	17.04.2024
Laufleistung:	37.136 km
Nachweis Kilometerstand:	Abgelesen
Farbe:	Uranograu
Farbe Dach:	Uranograu
Antriebsart:	Frontantrieb
Motorisierung/Kraftstoff:	Benzin
Hubraum:	1.000 ccm
Leistung:	81 kW (111 PS)
Fahrzeuglänge:	
Fahrzeughöhe:	
Fahrzeugbreite:	
Zulässiges Gesamtgewicht:	
Radstand:	
Anzahl Achsen:	2
Zylinder:	3
Schadstoffklasse:	Euro 6
Anzahl Türen:	4
Anzahl Sitze:	5
Getriebe:	Automatik 7-Gang
Polsterart:	Stoff
Interieurfarbe:	Grau-Titanschwarz-Silbergrau/ Titanschwarz/Schwarz/Perlgrau
Anzahl vorhandene Schlüssel:	2

» Dokumente & Wartung

Nächste HU:	04.2027
Zulassungsbescheinigung (ZBT1 Original) vorhanden:	Ja
Zulassungsbescheinigung entgegengenommen:	Ja
Kennzeichen entgegengenommen:	Beide
Wartungsheft:	Digital
Wartungsnachweis:	Unvollständig
Datum der letzten Wartung:	10.07.2025
Km-Stand bei letzter Wartung:	25.158 km
Restlauf bis Service:	11.900 KM



Zustandsbericht

Berichts-Nr: 10474386
vom: 22.04.2026

- Protokoll der Fahrzeugbewertung -

» Fahrzeugausstattung

"MOVE"	Digitaler Radioempfang DAB+
"MOVE"	Diversity-Antenne für FM-Empfang
12-V-Steckdose im Gepäckraum	Doppelkupplungsgetriebe DQ200
2 LED-Leseleuchten vorn und 2 hinten	Doppelton-Signalhorn
2 USB-C-Schnittstellen vorn, 2 USB-C-Ladebuchsen an der Mittelkonsolehinten; Ladeleistung bis zu 45 W	Dreipunkt-Automatiksicherheitsgurte für die äußeren Rücksitzplätze
3 Kopfstützen hinten	Dreipunkt-Automatiksicherheitsgurte vornmit Höheneinstellung und Gurtstraffer
3-Zylinder-Ottomotor 1,0 l	Einparkhilfe - Warnsignale bei Hindernissen im Front- und Heckbereich
3-Zylinder-Ottomotor 1,0 l TSI, 81 kW	Elektrische Luftzusatzheizung
4 Leichtmetallräder "Zürich" 7 J x 16	Elektronische Begrenzung der Höchstgeschwindigkeit
6+1 Lautsprecher	Elektronische Differenzialsperre XDS
7-Gang-Automatikgetriebe oder DSG Beachtung: Fam. EDF	Elektronische Parkbremse inkl. Auto-Hold-Funktion
Abbiegebremsefunktion und Ausweichunterstützung	Elektronisches Stabilisierungsprogramm und elektromechanischer Bremskraftverstärker
Abgasendrohr hinten (Standard)	Entfall des Schriftzugs für die Motorbezeichnung auf der Gepäckraumklappe
Abgasnorm EU6 AP	Entriegelung Heckklappe/Deckel hinten von außen
Airbag für Fahrer und Beifahrer, mit Beifahrerairbag-Deaktivierung	Entriegelung Hintersitz Standard
Aktivkohlebehälter (EVAP)	Fahrlichtschaltung automatisch, mit LED-Tagfahrlicht sowie Begrüßungs- und Verabschiedungslicht
Ambientebeleuchtung 30-farbig	Fahrzeuge ohne besonderen Produktaufwertungsmaßnahmen
App-Connect Wireless für Apple CarPlay und Android Auto	Fahrzeugklassen-Differenzierung -5H0-
Auslieferung "Autostadt Wolfsburg"	Federbereich 04 nur Einbausteuerung keine Bedarfsprognose
Auslieferung auf Winterrädern	Fernlichtassistent "Light Assist"
Außen-Sound Standard	Fertigungsablauf Standard
Außenspiegel elektrisch einstell- und beheizbar, mit Memory-Funktion und Beifahrerspiegelabsenkung	Frontantrieb
Außenspiegel Fahrerseite asphärisch, Beifahrerseite konvex	Frontscheibe in Verbundsicherheitsglas, wärme- und geräuschkämmend
Außenspiegelgehäuse und Türgriffe in Wagenfarbe	Fußgängerschutzmaßnahmen erweitert
Autobahnlicht	Geschwindigkeitsbegrenzer in Verbindung mit Online-Diensten
Batterie 380A (59Ah) EFB+	Gewichtsbereich 4 nur Einbausteuerung keine Bedarfsprognose
Batterie/Generator Kapazität Standard	Hinterachse "Standard"
Bauteilesatz ohne länderspezifische Bauvorschrift	Hybrid-Antriebssystem MHEV
Beifahrersitzlehne nicht umklappbar	Innenspiegel automatisch abblendend
Betriebserlaubnis Nachtrag	ISOFIX-Halteösen für Kindersitze auf denäußeren Rücksitzen sowie auf dem Beifahrersitz, i-Size-kompatibel
Betriebsspannung 12 V	Kältemittel R1234yf
Bordliteratur in Deutsch (Deutschland)	Kein Sonderfahrzeug, Standard-Ausführung
Bordwerkzeug und Wagenheber	Klimaanlage "Air Care Climatronic" mit Aktiv-Kombifilter, Bedienelementen hinten und 3-Zonen-Temperaturregelung
Car2X	Kombi-Instrument mit elektronischem Tachometer, Kilometer- und Tageskilometerzähler, Drehzahlmesser
Chrom-Applikationen an Spiegeleinstell- und Fensterheberschaltern, Chromleisten an den Auströmern	Komfortausstattung
Dachhimmel	Komfortsitze vorn
Dämpfung hinten,Basis 1	Kopfairbags vorn und hinten, Seitenairbags vorn, Center-Airbag
Dämpfung vorn	
Dekoreinlagen für Sondermodell	
Digital Cockpit Pro, mehrfarbig, verschiedene Info-Profile wählbar	



Zustandsbericht

Berichts-Nr: 10474386
vom: 22.04.2026

- Protokoll der Fahrzeugbewertung -

Kraftstoffsystem Otto-Einspritzer	Ohne Speedlimiter (LIM)
Kurzheck	Ohne Spurwechselassistent
Landesverkaufsprogramm Deutschland	Ohne Stabilisator hinten
LED-Leuchte im Fußraum vorn, Lichtfarbe wählbar	Ohne Systeme für den Fahrzeugzugang
LED-Rückleuchten	Ohne Trennwand
LED-Scheinwerfer	Ohne UNECE CS&SU
Leergewichtsbereich Standard	Ohne Verkehrszeichenerkennung
Lendenwirbelstützen vorn	Ohne Vorbereitung Einbau Funkgerät
Leuchtweitenregulierung dynamisch	Ohne Vorbereitung Rundumtonkombination und ohne Funkantenne
Linkslenker	Ohne zus. Triebwerks-Unterschutz
Make-up-Spiegel beleuchtet in den Sonnenblenden	Ohne zus.Zierleisten
Mittelarmlehne vorn höhen- und längseinstellbar	Ohne Zusatz-/Standheizung
Modul Boden hinten Ausführung 1	Online-Dienst, mit OCU, mit Head Unit Codierung, ohne WFS-Verbund
Motorenstart Standard	Pedale in Edelstahl gebürstet
Müdigkeitserkennung	Radio
Multifunktionskamera	Radio "Ready 2 Discover" inkl. "Streaming & Internet"
Multifunktionslenkrad in Leder, beheizbar, mit Schaltwippen	Radschrauben Standard
Nebelschlusslicht einseitig, Rückfahrlicht beidseitig	Radstand
Nicht Heissland	Rechtsverkehr
Nichtraucherausführung - Ablagefach und 12-V-Steckdose vorn	Regensensor
Normal-Lackierung	Regionscode " ECE " für Radio
Notbremsassistent "Front Assist" mit Fußgänger- und Radfahrererkennung	Reifen 205/55 R 16
Notruf-Service, Laufzeit 10 Jahre ab Erstauslieferung, Voraussetzung: Verfügbarkeit benötigter Mobilfunknetze	Reifenkontrollanzeige
Ohne 2. Batterie	Riemenstartergenerator RSG 48V 110-250 A
Ohne Alcohol Interlock	Rücksitzbank ungeteilt, Lehne asymmetrisch geteilt umklappbar, mit Mittelarmlehne
Ohne Anhängervorrichtung	Schalthebelknopf/-Griff in Kunststoff
Ohne Aufkleber und Embleme	Scheibenbremsen hinten
Ohne Berg-Anfahr/ Abfahrhilfe/ Komfort- fahrhilfe	Scheibenbremsen vorn
Ohne besondere Karosseriemaßnahmen	Scheibenwaschdüsen vorn automatisch beheizt
Ohne Dachreling	Schlüsselloses Startsystem "Keyless Start" ohne Safe-Sicherung
Ohne Dynamic Drive Control	Seitenscheiben hinten und Heckscheibe abgedunkelt
Ohne Elektromotor (Hybrid)	Serienkraftstoff-Erstbefüllung
Ohne erweitertem Sicherheitssystem	Serviceanzeige 30000 km oder 2 Jahre (flexibel)
Ohne Feuerlöscher	Servolenkung elektromechanisch, geschwindigkeitsabhängig geregelt
Ohne Head-Up Display	Sicherheitsoptimierte Kopfstützen vorn
Ohne Kamerasysteme/Umfeldsensorik	Sitzbezüge für Sondermodell
Ohne Ladekabel	Spezielles Typschild für EG für M1-Pkw
Ohne Mode3 Ladekabel	Sprachbedienung
Ohne Oberflächenschutz mit zusätzlichen Transportschutzmaßnahmen	Spurhalteassistent "Lane Assist"
Ohne Scheinwerferreinigungsanlage mit Waschwasser-Standanzeige	Stabilisator vorn
Ohne Sitzbelüftung/Massagesitze	Standard-Klimazonen



Zustandsbericht

- Protokoll der Fahrzeugbewertung -

Berichts-Nr: 10474386
vom: 22.04.2026

Start-Stopp-System mit Bremsenergie-Rückgewinnung
Stoßfänger in Wagenfarbe, Lufteinlass mit Chromleiste
Telefonschnittstelle mit induktiver Ladefunktion
Textilfußmatten vorn und hinten
Tire Mobility Set: 12-Volt-Kompressor und Reifendichtmittel
Tür und Seitenverkleidung
Türgriffmulden beleuchtet
Typrüfstand Deutschland
Umfeldbeleuchtung mit Logoprojektion
UWB fähiges Land und Trägerfrequenz 433,92 bis 434,42Mhz
Variante Grundausstattung
Verbandtasche, Warndreieck und Warnweste
Volldach
Vorbereitet für "We Connect" und "We Connect Plus" oder
"VW Connect" und "VW Connect Plus"
Vorbereitet für spätere Freischaltung: Navigationsfunktion
"Discover Media" inkl. "Streaming & Internet"
Vordersitze beheizbar
Vordersitze mit Höheneinstellung
Warnton und -leuchte für nicht angelegte Gurte vorn und hinten
Wartungsintervallverlängerung
Wegfahrsperrung elektronisch
Winterräder (zusätzlich), 4 Stahlräder 6,5 J x 16, Winterreifen
205/55 R 16 H
Winterräder (zusätzlich), 4 Stahlräder 6,5 J x 16, Winterreifen
205/55 R 16 H, Radvollblenden



Zustandsbericht

- Protokoll der Fahrzeugbewertung -

Berichts-Nr: 10474386
vom: 22.04.2026

» Bereifung

MONTIERTE BEREIFUNG

Hersteller	Ort	Position	Typ	Felge	Dimension	Profiltiefe
Nexen	Vorne	Links	Winter	Stahl	205/55 R 16 91 H	4,0 mm
Nexen	Vorne	Rechts	Winter	Stahl	205/55 R 16 91 H	5,0 mm
Nexen	Hinten	Links	Winter	Stahl	205/55 R 16 91 H	6,0 mm
Nexen	Hinten	Rechts	Winter	Stahl	205/55 R 16 91 H	5,0 mm

Reifen zulässig: Ja

Reifen verkehrssicher: Ja

ZUSÄTZLICHE BEREIFUNG

Hersteller	Ort	Position	Typ	Felge	Dimension	Profiltiefe
Nexen			Sommer	Aluminium	205/55 R 16 91 V	4,0 mm
Nexen			Sommer	Aluminium	205/55 R 16 91 V	4,0 mm
Nexen			Sommer	Aluminium	205/55 R 16 91 V	4,0 mm
Nexen			Sommer	Aluminium	205/55 R 16 91 V	5,0 mm

Reifen zulässig: Ja

Reifen verkehrssicher: Ja

ERSATZ-/NOTRAD & ZUBEHÖR

Bordwerkzeug vorhanden: Ja

Tirefit vorhanden: Ja

Tirefit Ablaufdatum: 01.2028

Kompressor vorhanden: Ja

Wagenheber vorhanden: Ja



Zustandsbericht

Berichts-Nr: 10474386
vom: 22.04.2026

- Protokoll der Fahrzeugbewertung -

» Wertmindernde Faktoren

Nr	Bauteil	Schadensbeschreibung	Reparaturempfehlung
1	Außenschweller links	Delle(n)	Instandsetzen + lackieren
2	Außenschweller rechts	Delle(n)	Instandsetzen + lackieren
3	Tür hinten links	Delle(n)	Instandsetzen + lackieren
4	Vorbereitungszeit Metall-Lackierung	Lack Vorbereitung	Ausführen
5	Einparkhilfe hinten	Fehlstellung	Demontage/Montage

» Gebrauchsspuren

Nr	Bauteil	Schadensbeschreibung	Reparaturempfehlung
1	Stoßfänger vorne	Kratzer	Akzeptabel (Gebrauchsspur)
2	Heckklappe	Delle(n)	Akzeptabel (Gebrauchsspur)
3	Stoßfänger hinten	Kratzer	Akzeptabel (Gebrauchsspur)
4	Kofflülge vorne rechts	Delle(n)	Akzeptabel (Gebrauchsspur)

» Fehlteile

Nr	Bauteil	Schadensbeschreibung	Reparaturempfehlung
1	Kofferraumabdeckung (Rollo)	Fehlt	Ersetzen



Zustandsbericht

- Protokoll der Fahrzeugbewertung -

Berichts-Nr: 10474386
vom: 22.04.2026

» Merkantile Wertminderung

Vorschäden bekannt:	Nein
Vorschäden feststellbar:	Nein
Nachlackierungen vorhanden:	Nein
Lackschichtdickenmessung durchgeführt:	Ja - ohne Auffälligkeiten/Abweichungen

ERGEBNISSE DER LACKSCHICHTDICKENMESSUNG

Die Messwerte lagen im üblichen Bereich.

Pro Bauteil wurden mindestens 3 Messungen durchgeführt.



Zustandsbericht

Berichts-Nr: 10474386
vom: 22.04.2026

- Protokoll der Fahrzeugbewertung -

» Hinweise zum Zustandsbericht

Angaben zum Auftrag und zum Bewertungsumfang:

Es wurde der Auftrag erteilt, einen Zustandsbericht über das beschriebene Fahrzeug zu erstellen.

Die Fahrzeugzustandsbewertung erfolgte auftragsgemäß auf Basis der vom Auftraggeber vorgegebenen Standards für Fahrzeugbewertungen. Die Feststellungen im Einzelfall trifft der Sachverständige aufgrund eigener Sachkunde und nach eigenem sachverständigen Ermessen.

Fahrzeug-Identifizierung:

WVWZZZCDXRW195440

FIN abgelesen und stimmt mit Unterlagen überein

Allgemeinzustand:

Gepflegter Allgemeinzustand

Besichtigungsbedingungen:

Ausreichend

Hebebühne/Hubmittel benutzt:

Ja

Motorenlauf durchgeführt:

Ja

Fahrprobe durchgeführt:

Ja



Zustandsbericht

- Protokoll der Fahrzeugbewertung -

Berichts-Nr: 10474386
vom: 22.04.2026

» Sonstige Bemerkungen

Vorliegendes Exemplar wurde auf elektronischem Wege erzeugt. Es ist ohne Originalunterschrift gültig.



Zustandsbericht

- Protokoll der Fahrzeugbewertung -

Berichts-Nr: 10474386
vom: 22.04.2026

» Ansichtsfotos



Fahrzeugansicht - diagonal vorne links



Fahrzeugansicht - diagonal vorne rechts



Fahrzeugansicht - diagonal hinten links



Fahrzeugansicht - diagonal hinten rechts



Innenraum - Cockpit mit Laufleistung



Equipment - Bordwerkzeug



Seitenansicht - Schweller links

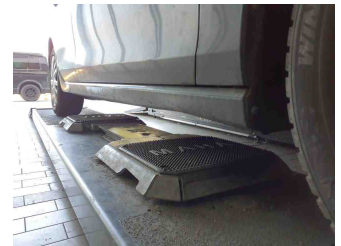

Seitenansicht - Schweller rechts



Fahrzeug - Typenschild/Fahrgestellnummer

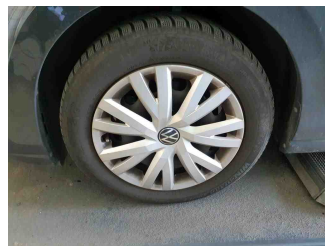

Räder - Rad montiert vorne links



Räder - Rad montiert vorne rechts

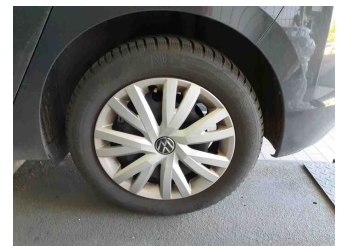

Räder - Rad montiert hinten links

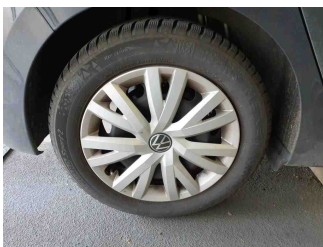

Räder - Rad montiert hinten rechts

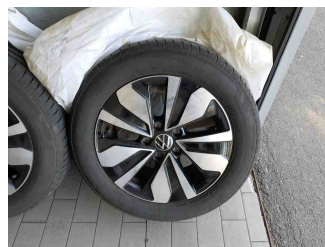

Räder - Rad beiliegend #1

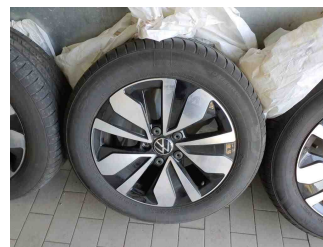

Räder - Rad beiliegend #2



Räder - Rad beiliegend #3



Zustandsbericht

- Protokoll der Fahrzeugbewertung -

Berichts-Nr: 10474386
vom: 22.04.2026



Räder - Rad beiliegend #4

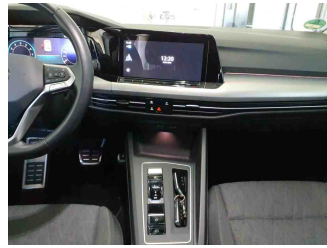

Innenraum - Mittelkonsole

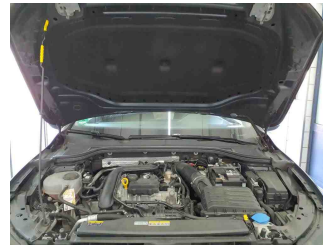

Fahrzeug - Motorraum offen

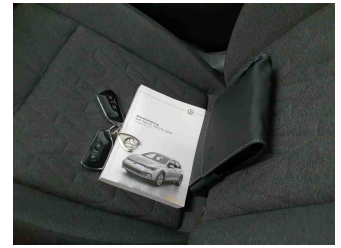

Equipment - Boardmappe/
Securitybag



Innenraum - Kofferraum

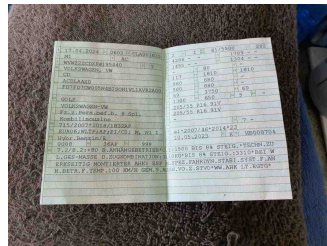

Fahrzeug - abgegebene ZB1



Räder - eingelegt im Fahrzeug



Fahrzeug - Serviceunterlagen /
Wartungsnachweis

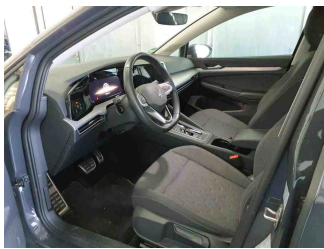

Innenraum - vorne

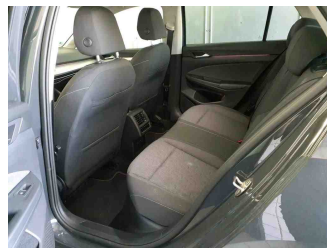

Innenraum - hinten

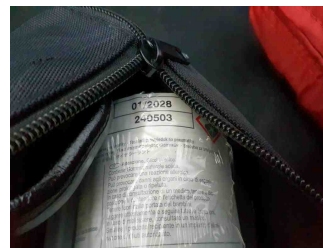

Räder - Haltbarkeitsdatum
Tirefit



Unterbodenscan

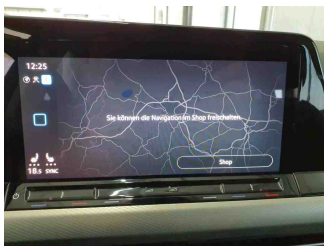

Innenraum -
Navigationsgerät/Radio



Zustandsbericht

- Protokoll der Fahrzeugbewertung -

Berichts-Nr: 10474386
vom: 22.04.2026

» Beschädigungsfotos

WERTMINDERNDE FAKTOREN

1 - Außenschweller links - Delle(n) - Instandsetzen + lackieren

Kommentar

Verformt

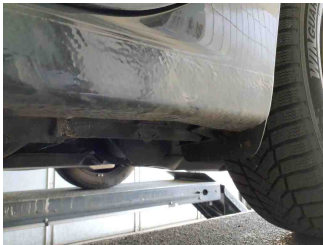

2 - Außenschweller rechts - Delle(n) - Instandsetzen + lackieren

Kommentar

Verformt

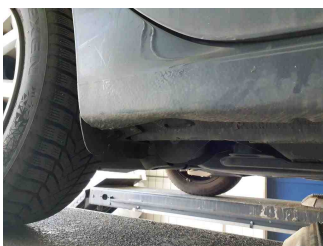
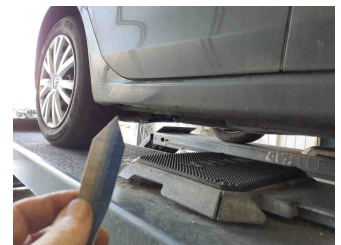
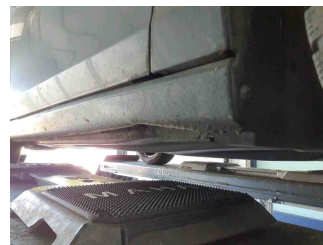
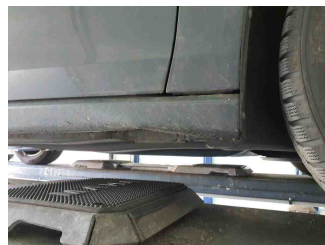
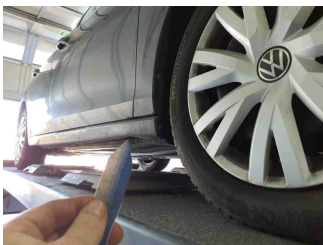

3 - Tür hinten links - Delle(n) - Instandsetzen + lackieren

Kommentar

Verformt

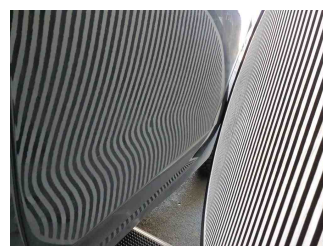
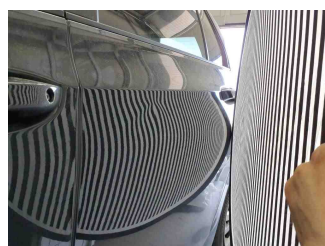
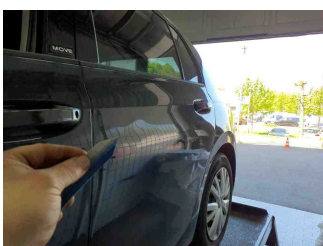



Zustandsbericht

- Protokoll der Fahrzeugbewertung -

Berichts-Nr: 10474386
vom: 22.04.2026

4 - Vorbereitungszeit Metall-Lackierung - Lack Vorbereitung - Ausführen

5 - Einparkhilfe hinten - Fehlstellung - Demontage/Montage

Kommentar

Sensor links



GEBRAUCHSSPUREN

1 - Stoßfänger vorne - Kratzer - Akzeptabel (Gebrauchsspur)

Kommentar

Unterhalb



2 - Heckklappe - Delle(n) - Akzeptabel (Gebrauchsspur)

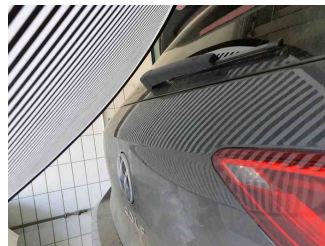
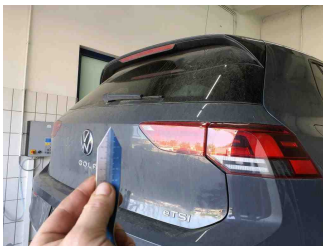

3 - Stoßfänger hinten - Kratzer - Akzeptabel (Gebrauchsspur)

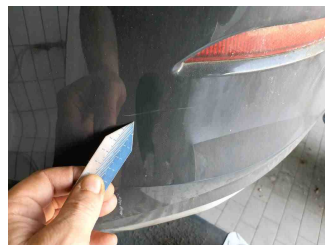
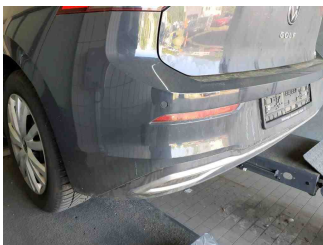



Zustandsbericht

- Protokoll der Fahrzeugbewertung -

Berichts-Nr: 10474386
vom: 22.04.2026

4 - Kotflügel vorne rechts - Delle(n) - Akzeptabel (Gebrauchsspur)

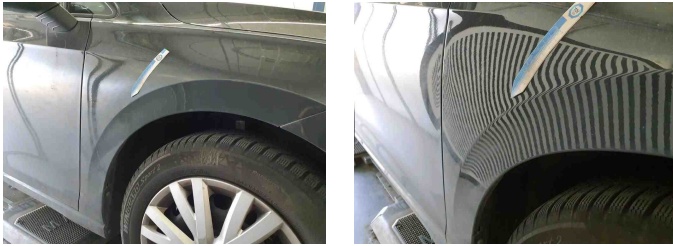

FEHLTEILE

1 - Kofferraumabdeckung (Rollo) - Fehlt - Ersetzen

